

Ayuntamiento de MOGÁN

Unidad Administrativa: Oficina de Atención a la Ciudadanía

Nº Solicitud: 11419/2020



Solicitud general

Representante/Autorizado/a

Nombre y Apellidos o Razón Social	DNI/NIF	Tipo de Representación
MIGUEL ANGEL MORALES ESPINO	42730729H	Representante

Titular o interesado

Nombre y Apellidos o Razón Social		NIF/CIF	
TRAMA INGENIEROS SLU		B35266972	
País	Provincia	Municipio	Código Postal
ESPAÑA	LAS PALMAS	LAS PALMAS DE GRAN CANARIA	35011
Tipo Vía	Con Domicilio en	Nº	Bloque Portal Escal. Planta Pta.
CALLE	CONCEJAL LUIS MARIA PEREIRA GARCIA	1	
Teléf./Fax		Correo Electrónico	
928497348		trama@tramaingenieros.es	

A los efectos de notificación el interesado señala como medio preferente:

Vía Telemática

Documentos Aportados

- Adenda al D.A.E. Calle Drago

Expone

Que con fecha 15/4/2020 (Registro general de entrada 2020/3923) se presentó telemáticamente en la sede electrónica del ayuntamiento de Mogán el Documento Ambiental Estratégico correspondiente al expediente 19-SER-10, contrato 5/2020 de 14 de febrero de 2020, relativo al Servicio de redacción de los documentos técnicos justificativos comprensivos de la Modificación Menor NN.SS. y correspondiente evaluación ambiental estratégica simplificada, para el establecimiento de las condiciones urbanísticas que vengán a posibilitar la materialización de la prolongación sur de la calle Drago de Mogán Casco, hasta su entronque con la Avenida de las condiciones urbanísticas que vengán a posibilitar la materialización de la prolongación sur de la calle Drago de Mogán Casco, hasta su entronque con la Avenida de la Constitución.

Tras el análisis del citado documento ambiental, el órgano ambiental del Ayuntamiento ha solicitado la ampliación del tamaño de las imágenes contenidas en dicho documento.

En consecuencia, mediante el presente, se acompaña Adenda al referido Documento Ambiental Estratégico, en la que se incorporan las imágenes ampliadas.

Solicita

Ser tramitada.

En Mogán a 23 de julio de 2020

Fdo.: MIGUEL ANGEL MORALES ESPINO



P006754aa90e171011307e42f5070906X

ENTRADA	
23/07/2020 09:06	2020/7063
REGISTRO GENERAL Ayuntamiento de MOGÁN	
<div>COPIA AUTÉNTICA que puede ser comprobada mediante el Código Seguro de Verificación en http://oat.mogan.es:8080/ventanilla/validacionDoc/index.jsp?csv=P006754aa90e171011307e42f5070906X</div> <div><div>P006754aa90e171011307e42f5070906X</div></div>	
<div>Excelentísimo Sr. Alcalde del Ayuntamiento de Mogán.</div> <div>En cumplimiento del artículo 6 y 11 de la Ley Orgánica 3/2018, de 5 de diciembre, de Protección de Datos Personales y garantía de los derechos digitales y del artículo 13 del Reglamento General de Protección de Datos (UE) 2016/679, por los que se regula el derecho de información en la recogida de los datos, se advierte de los siguientes extremos: Los datos de carácter personal serán tratados por el Ayuntamiento de Mogán e incorporados a la actividad de tratamiento objeto de este trámite, cuya finalidad es dar trámite a lo solicitado, en relación con los servicios prestados por el Ayuntamiento de Mogán. Finalidad basada en el cumplimiento de obligaciones legales por el Ayuntamiento de Mogán. Los datos de carácter personal podría ser comunicados a los servicios competentes de otras Administraciones, cuando corresponda, acorde a la normativa vigente. Los datos de carácter personal se mantendrán durante el tiempo necesario para cumplir con la finalidad para la que se ha recabado y para determinar las posibles responsabilidades que se pudieran derivar de dicha finalidad y del tratamiento de los datos. Será de aplicación la normativa de archivos y patrimonio documental español. Puede ejercitar sus derechos de acceso, rectificación, supresión y portabilidad de sus datos, de limitación y oposición a su tratamiento, así como a no ser objeto de decisiones basadas únicamente en el tratamiento automatizado de sus datos, cuando procedan de acuerdo con lo establecido en los artículos 12 al 18 de la LO 3/2018, ante el Ayuntamiento de Mogán, Avda. De La Constitución nº4, 35140 Mogán, o en la dirección de correo electrónico dpd@mogan.es.</div>	
Pág. 2 de 2	
Documento firmado por:	Fecha/hora:
MIGUEL ANGEL MORALES ESPINO (TRAMA INGENIEROS SLU)	23/07/2020 09:06

Ayuntamiento de MOGÁN

Solicitud general

Oficina de Atención a la Ciudadanía

Nº Registro: 2020/7063 23/07/2020



RECIBO DE PRESENTACIÓN

(1) A fecha 23/07/2020, a las 09:06 horas, se ha presentado telemáticamente, el apunte que sigue en el LIBRO GENERAL DE REGISTRO DE ENTRADA de esta entidad.

Datos Generales

Nº Anotación Registral: 2020/7063

Fecha y Hora de Registro de Entrada: 23/07/2020 09:06:35

Nº Solicitud: 2020-11419

Representante/Autorizado/a

Nombre y Apellidos o Razón Social

MIGUEL ANGEL MORALES ESPINO

DNI/NIF

42730729H

Tipo de Representación

Representante

Titular o interesado

Nombre y Apellidos o Razón Social

TRAMA INGENIEROS SLU

NIF/CIF

B35266972

País

ESPAÑA

Provincia

LAS PALMAS

Municipio

LAS PALMAS DE GRAN CANARIA

Código Postal

35011

Tipo Vía

CALLE

Con Domicilio en

CONCEJAL LUIS MARIA PEREIRA GARCIA

Nº

1

Bloque

Portal

Escal.

Planta

Pta.

C

Teléf./Fax

928497348

Correo Electrónico

trama@tramaingenieros.es

Extracto

ASUNTO: Solicitud general

EXPONE: Que con fecha 15/4/2020 (Registro general de entrada 2020/3923) se presentó telemáticamente en la sede electrónica del ayuntamiento de Mogán el Documento Ambiental Estratégico correspondiente al expediente 19-SER-10, contrato 5/2020 de 14 de febrero de 2020, relativo al Servicio de redacción de los documentos técnicos justificativos comprensivos de la Modificación Menor NN.SS. y correspondiente evaluación ambiental estratégica simplificada, para el establecimiento de las condiciones urbanísticas que vengan a posibilitar la materialización de la prolongación sur de la calle Drago de Mogán Casco, hasta su entronque con la Avenida de las condiciones urbanísticas que vengan a posibilitar la materialización de la prolongación sur de la calle Drago de Mogán Casco, hasta su entronque con la Avenida de la Constitución.

Tras el análisis del citado documento ambiental, el órgano ambiental del Ayuntamiento ha solicitado la ampliación del tamaño de las imágenes contenidas en dicho documento.

En consecuencia, mediante el presente, se acompaña Adenda al referido Documento Ambiental Estratégico, en la que se incorporan las imágenes ampliadas.

SOLICITA: Ser tramitada.

Documentos Aportados

- AdendaalD.A.E.CalleDrago.pdf - 0DD4CF89DB39ECB3494BE4295CAB3C086C7D5555
- Solicitud - Instancia.pdf - 60C57448AD9A3DDC1D023E99577C275DE9549D88

(1) Fecha y hora exacta de la Sede Electrónica de la Entidad, por la que se rige el Servidor del Registro Telemático a efectos de cómputo de los plazos imputables tanto al interesado como a la Administración (art. 31.2 de la Ley 39/2015 de 1 de octubre, del Procedimiento Administrativo Común de las Administraciones Públicas).

Se expide el presente recibo de acreditación de la fecha de presentación de la solicitud, escrito o comunicación, de conformidad con el art. 66.3 de la Ley 39/2015 de 1 de octubre, del Procedimiento Administrativo Común de las Administraciones Públicas.

Documento firmado por:

SELLO ORGANO (AYUNTAMIENTO DE MOGAN)

Fecha/hora:

23/07/2020 09:06



V006754aa925170eb3707e4270070906Y

COPIA AUTÉNTICA que puede ser comprobada mediante el
Código Seguro de Verificación en
<http://oat.mogan.es:8080/verificacion/validacionDoc/index.jsp?csv=V006754aa925170eb3707e4270070906Y>



r006754aa90a1716a6e07e43d4070906B

COPIA AUTÉNTICA que puede ser comprobada
mediante el Código Seguro de Verificación en
<http://oat.mogan.es:8080/validacionDoc/index.jsp?csv=r006754aa90a1716a6e07e43d4070906B>







ADENDA AL DOCUMENTO AMBIENTAL ESTRATÉGICO

Modificación Menor de las normas subsidiarias para el establecimiento de Las condiciones urbanísticas que vengán a posibilitar la materialización de la prolongación sur de la calle Drago de Mogán casco, hasta entronque con la avenida de la constitución
T.M. MOGÁN



PROMOTOR: AYUNTAMIENTO DE MOGÁN
MUNICIPIO: MOGÁN
AUTOR: JOSÉ GONZÁLEZ BARBUZANO
FECHA: JULIO 2020

ENTRADA	
23/07/2020 09:06	2020/7063
REGISTRO GENERAL Ayuntamiento de MOGÁN	
<div>COPIA AUTÉNTICA que puede ser comprobada mediante el Código Seguro de Verificación en http://oat.mogan.es:8080/validacionDoc/index.jsp?csv=r006754aa90a1716a6e07e43d4070906B</div> <div><div>r006754aa90a1716a6e07e43d4070906B</div></div> <div></div> <div>ÍNDICE</div> <div><div>1.- ANTECEDENTES Y OBJETIVOS DE LA PLANIFICACIÓN3</div><div>2.- OBJETO DE LA ADENDA4</div><div>3.- IMÁGENES AMPLIADAS4</div></div> <div><div>Adenda Documento Ambiental Estratégico Simplificado</div><div>Modificación menor de las normas subsidiarias para el establecimiento de Las condiciones urbanísticas que vengán a posibilitar la materialización de la prolongación sur de la calle Drago de Mogán casco, hasta entronque con la avenida de la constitución T.M. MOGÁN.</div></div> <div>2</div> <div><div>Documento firmado por:</div><div>MIGUEL ANGEL MORALES ESPINO (TRAMA INGENIEROS SLU)</div></div> <div><div>Fecha/hora:</div><div>23/07/2020 09:06</div></div>	

ENTRADA	
23/07/2020 09:06	2020/7063
REGISTRO GENERAL Ayuntamiento de MOGÁN	
<div>COPIA AUTÉNTICA que puede ser comprobada mediante el Código Seguro de Verificación en http://oat.mogan.es:8080/validacionDoc/index.jsp?csv=r006754aa90a1716a6e07e43d4070906B</div> <div> r006754aa90a1716a6e07e43d4070906B</div>	
<div><div></div><div><h3>1.- ANTECEDENTES Y OBJETIVOS DE LA PLANIFICACIÓN</h3><p>En abril de 2020 se entregó en el Ilustre Ayuntamiento de Mogán el Documento Ambiental Estratégico – Modificación Menor de las normas subsidiarias para el establecimiento de las condiciones urbanísticas que vengan a posibilitar la materialización de la prolongación sur de la calle Drago de Mogán casco, hasta su entronque con la avenida de La Constitución, T.M. Mogán.</p><p>Sobre este documento, el órgano ambiental ha solicitado la ampliación de las imágenes contenidas en el mismo.</p></div></div>	
<div><div>Adenda Documento Ambiental Estratégico Simplificado</div><div>Modificación menor de las normas subsidiarias para el establecimiento de Las condiciones urbanísticas que vengan a posibilitar la materialización de la prolongación sur de la calle Drago de Mogán casco, hasta entronque con la avenida de la constitución T.M. MOGÁN.</div></div>	
Documento firmado por:	Fecha/hora:
MIGUEL ANGEL MORALES ESPINO (TRAMA INGENIEROS SLU)	23/07/2020 09:06



ENTRADA	
23/07/2020 09:06	2020/7063
REGISTRO GENERAL Ayuntamiento de MOGÁN	
<div>COPIA AUTÉNTICA que puede ser comprobada mediante el Código Seguro de Verificación en http://oat.mogan.es:8080/ventanilla/validacionDoc/index.jsp?csv=r006754aa90a1716a6e07e43d4070906B</div> <div><div>r006754aa90a1716a6e07e43d4070906B</div></div>	
<div><div></div><div></div></div> <div><h2>2.- OBJETO DE LA ADENDA</h2><p>El objeto de la presente Adenda es actualizar parte de la información aportada en abril de 2020 en el Documento Ambiental Estratégico – Modificación Menor de las normas subsidiarias para el establecimiento de las condiciones urbanísticas que vengan a posibilitar la materialización de la prolongación sur de la calle Drago de Mogán casco, hasta su entronque con la avenida de La Constitución, T.M. Mogán adjuntando las imágenes del documento original ampliadas.</p><h2>3.- IMÁGENES AMPLIADAS</h2><p>A continuación, se adjuntan las imágenes ampliadas del documento original objeto de esta adenda.</p></div> <div><div>Adenda Documento Ambiental Estratégico Simplificado</div><div>Modificación menor de las normas subsidiarias para el establecimiento de Las condiciones urbanísticas que vengan a posibilitar la materialización de la prolongación sur de la calle Drago de Mogán casco, hasta entronque con la avenida de la constitución T.M. MOGÁN.</div></div> <div>4</div> <div><div>Documento firmado por:</div><div>MIGUEL ANGEL MORALES ESPINO (TRAMA INGENIEROS SLU)</div></div> <div><div>Fecha/hora:</div><div>23/07/2020 09:06</div></div>	



Imagen ampliada correspondiente a la imagen incluida en la página 21 del documento original.

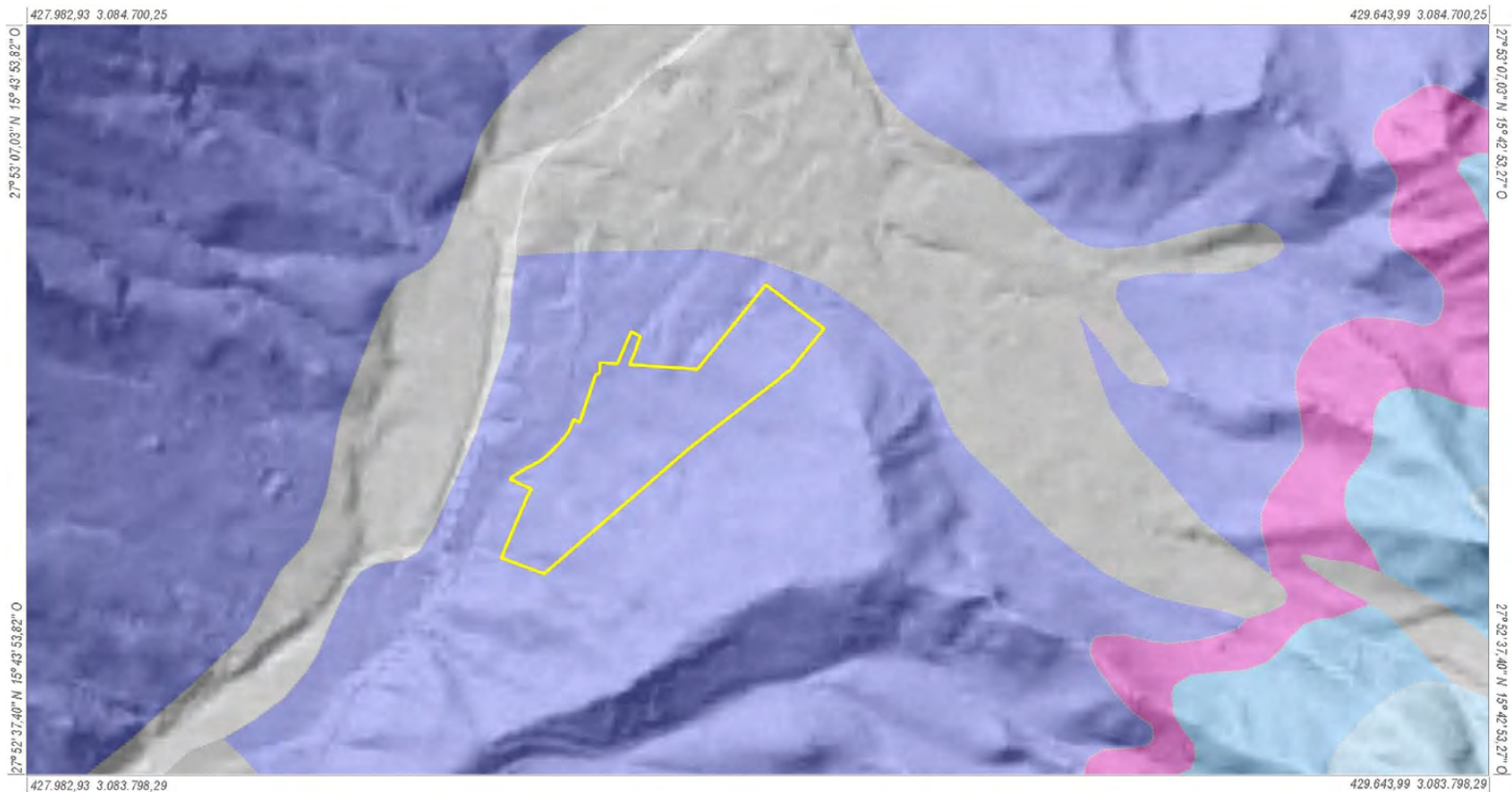

Fuente Mapa geológico. Fuente Grafcan- Plan MAGMA. IGME

Adenda Documento Ambiental Estratégico Simplificado
Modificación menor de las normas subsidiarias para el establecimiento de Las condiciones urbanísticas que vengán a posibilitar la materialización de la prolongación sur de la calle Drago de Mogán casco, hasta entronque con la avenida de la constitución T.M. MOGÁN.



Imagen ampliada correspondiente a la imagen incluida en la página 22 del documento original.

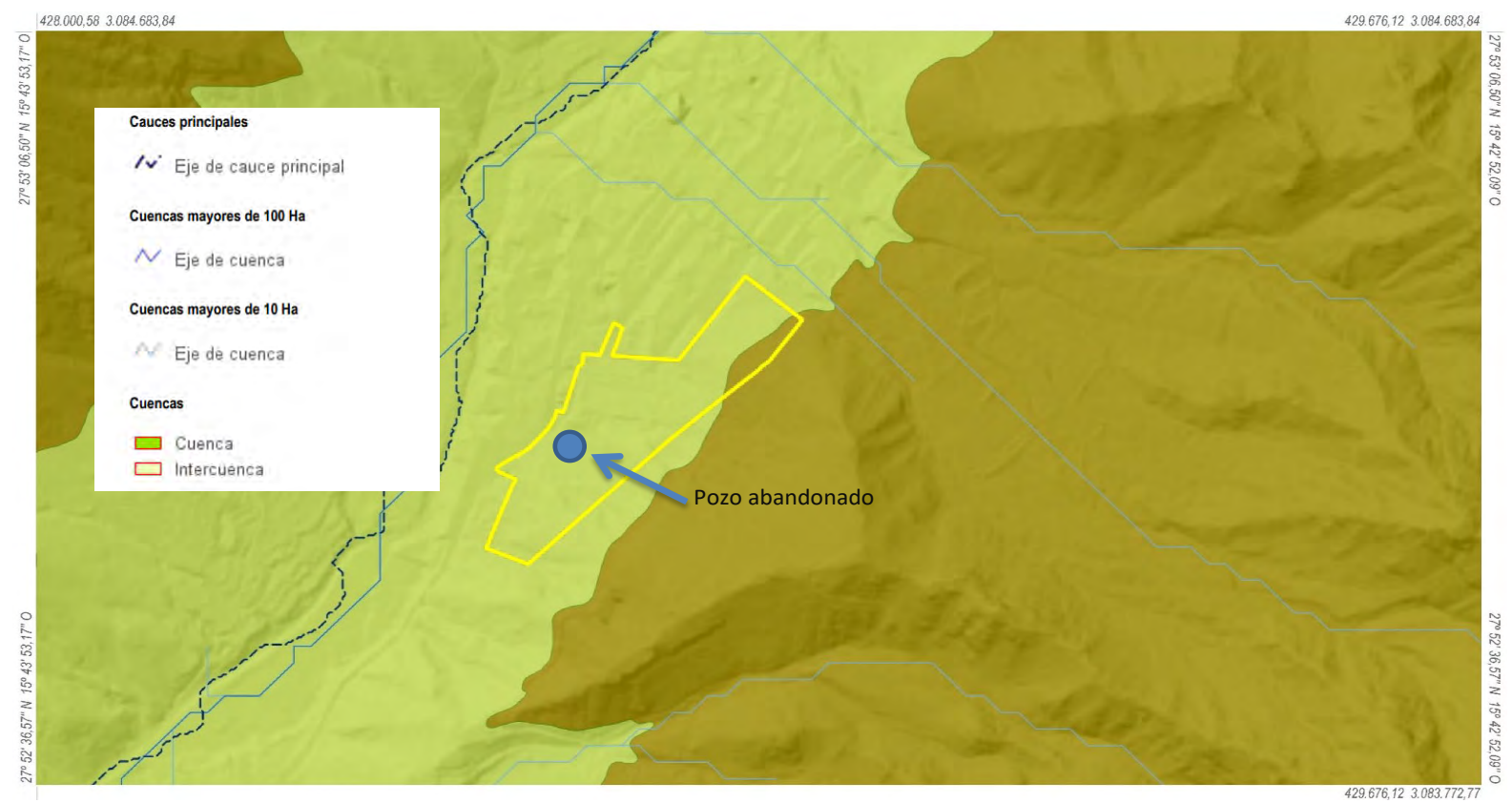

Fuentes: Consejo Insular de Aguas de Gran Canaria. Cartografía Grafcan

Adenda Documento Ambiental Estratégico Simplificado
Modificación menor de las normas subsidiarias para el establecimiento de Las condiciones urbanísticas que vengn a posibilitar la materialización de la prolongación sur de la calle Drago de Mogán casco, hasta entronque con la avenida de la constitución T.M. MOGÁN.



Imagen 1 ampliada correspondiente a la imagen incluida en la página 24 del documento original.



Mapa de cultivos de Canarias. BOC. Nº 206 de 25 de octubre de 2017. Se describe las 3 parcelas en estado de abandono prolongado.

Adenda Documento Ambiental Estratégico Simplificado
Modificación menor de las normas subsidiarias para el establecimiento de Las condiciones urbanísticas que vengn a posibilitar la materialización de la prolongación sur de la calle Drago de Mogán casco, hasta entronque con la avenida de la constitución T.M. MOGÁN.



Imagen 2 ampliada correspondiente a la imagen incluida en la página 24 del documento original.

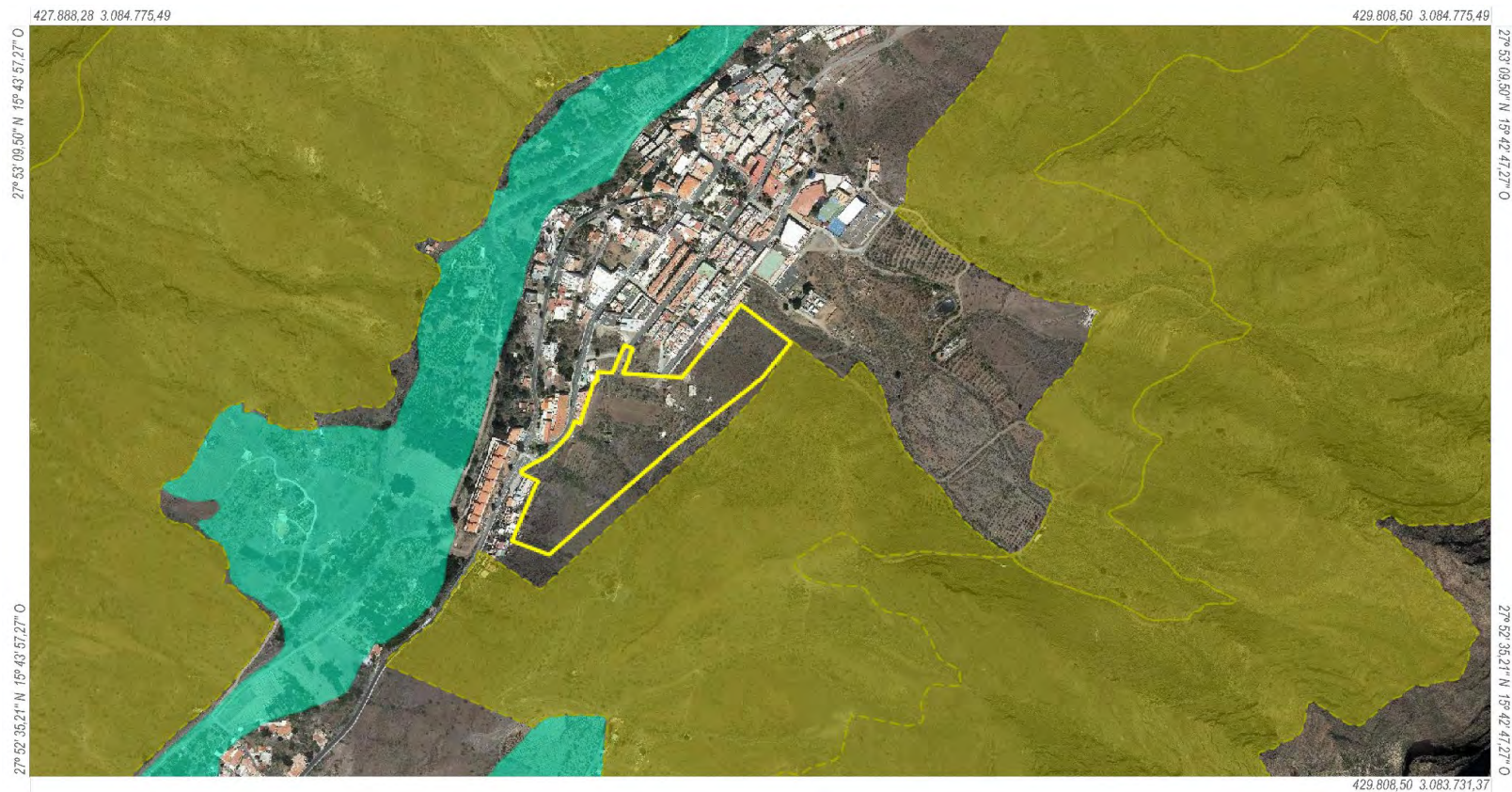

Plan territorial Especial Agropecuario de G.C. (PTE_09)

Adenda Documento Ambiental Estratégico Simplificado
Modificación menor de las normas subsidiarias para el establecimiento de Las condiciones urbanísticas que vengán a posibilitar la materialización de la prolongación sur de la calle Drago de Mogán casco, hasta entronque con la avenida de la constitución T.M. MOGÁN.



Imagen ampliada correspondiente a la imagen incluida en la página 26 del documento original



Cuadrícula/Código		distancia	Especies en cada cuadrícula	Tipo de especies	
1	10531227 Área de influencia del proyecto 60 metros	60 metros	1	mamífero	<i>Hypsugo savii</i>
2	10231210	800 metros	3	Aves	<i>Dendrocopos major Thanneri</i> <i>Fringilla teydea</i> <i>Bucanetes githagineus</i>

Fuente: Mapa de especies protegidas. Sistema de Información Territorial de Canarias. IDE Canarias.

Adenda Documento Ambiental Estratégico Simplificado
Modificación menor de las normas subsidiarias para el establecimiento de Las condiciones urbanísticas que vengn a posibilitar la materialización de la prolongación sur de la calle Drago de Mogán casco, hasta entronque con la avenida de la constitución T.M. MOGÁN.



Imagen ampliada correspondiente a la imagen incluida en la página 27 del documento original.

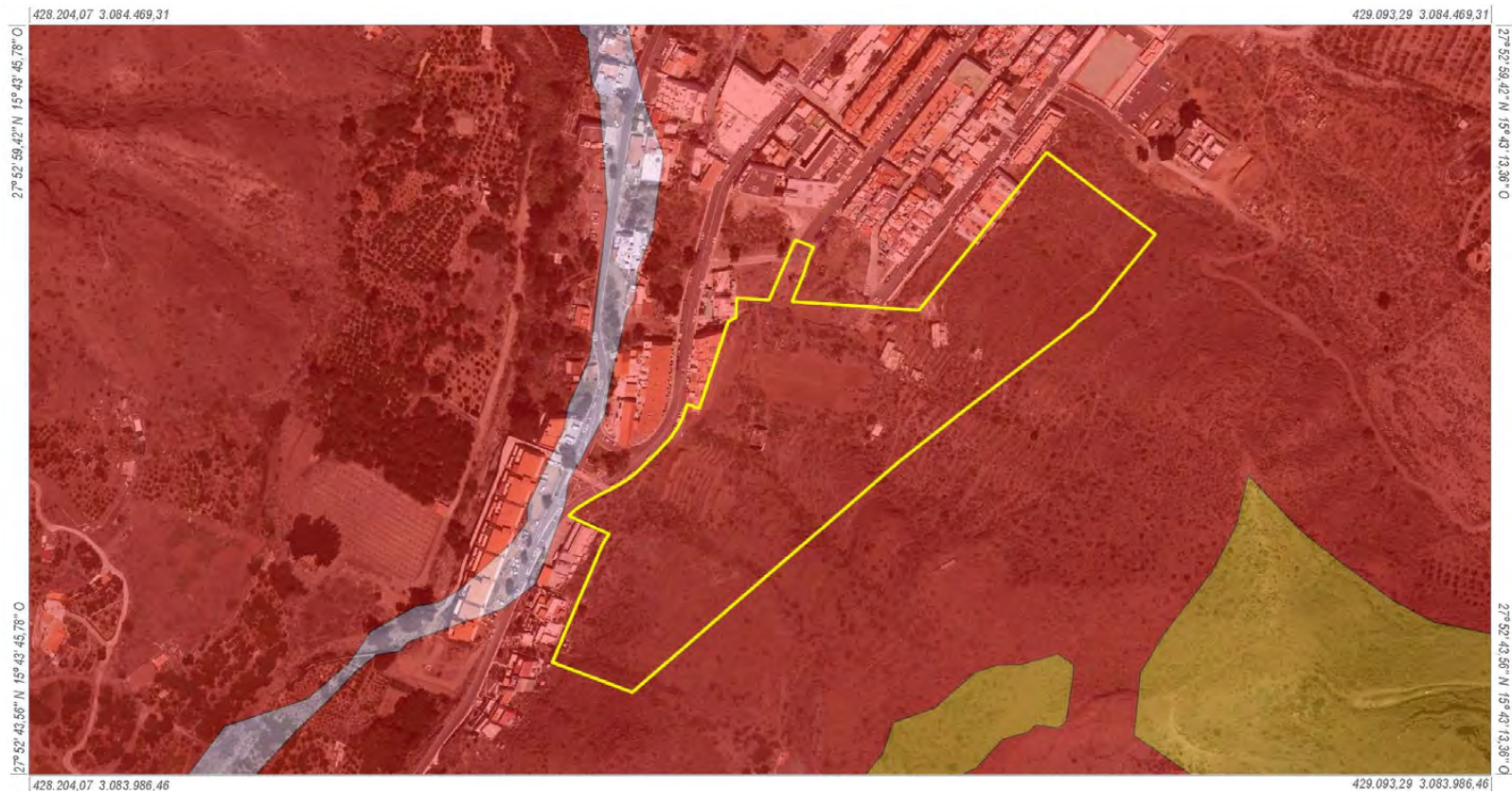

Mapa de vegetación de Canarias. Grafcan. Año 2006.

Adenda Documento Ambiental Estratégico Simplificado

Modificación menor de las normas subsidiarias para el establecimiento de Las condiciones urbanísticas que vengn a posibilitar la materialización de la prolongación sur de la calle Drago de Mogán casco, hasta entronque con la avenida de la constitución T.M. MOGÁN.



Imagen ampliada correspondiente a la imagen incluida en la página 28 del documento original.

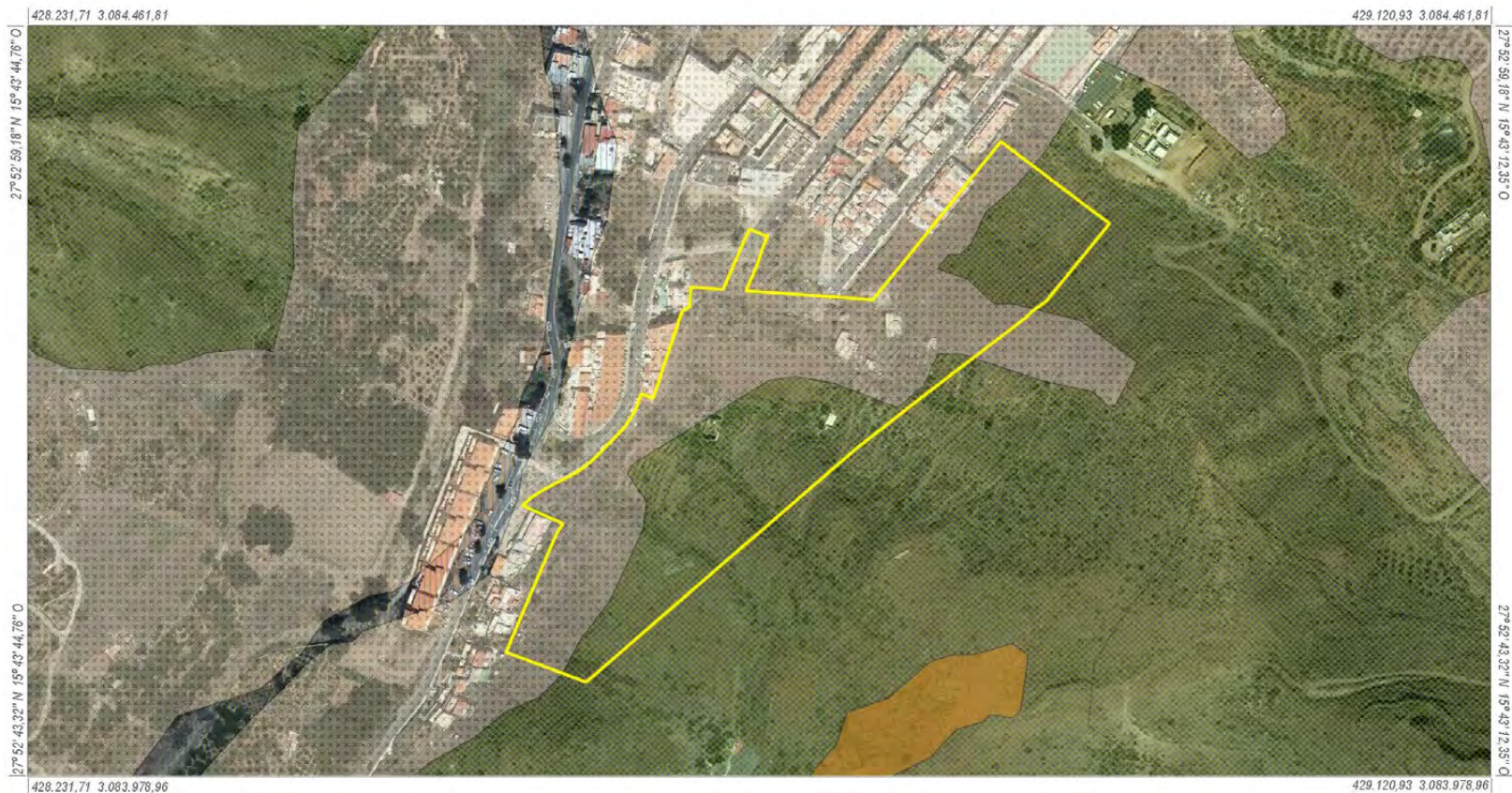

Mapa de vegetación de Canarias. Grafcan. Año 2006

Adenda Documento Ambiental Estratégico Simplificado

Modificación menor de las normas subsidiarias para el establecimiento de Las condiciones urbanísticas que vengn a posibilitar la materialización de la prolongación sur de la calle Drago de Mogán casco, hasta entronque con la avenida de la constitución T.M. MOGÁN.



Imagen 1 ampliada correspondiente a la imagen incluida en la página 29 del documento original.



Fotografía del año 2020 realizada con dron para el proyecto.







Adenda Documento Ambiental Estratégico Simplificado
Modificación menor de las normas subsidiarias para el establecimiento de Las condiciones urbanísticas que vengn a posibilitar la materialización de la prolongación sur de la calle Drago de Mogán casco, hasta entronque con la avenida de la constitución T.M. MOGÁN.



Imagen 2 ampliada correspondiente a la imagen incluida en la página 29 del documento original.



Elaboración propia.

-  Zona con predominio de Verodes
-  Concentraciones de tuneras
-  Zona muy antropizada con elementos de verodes, piteras y esparragueras
-  Zona con varios elementos de piteras
-  Elemento de palmera canaria
-  Elemento de Aloe vera
-  Elemento de tajinaste blanco

Adenda Documento Ambiental Estratégico Simplificado
Modificación menor de las normas subsidiarias para el establecimiento de Las condiciones urbanísticas que vengn a posibilitar la materialización de la prolongación sur de la calle Drago de Mogán casco, hasta entronque con la avenida de la constitución T.M. MOGÁN.



Imagen ampliada correspondiente a la imagen incluida en la página 35 del documento original .

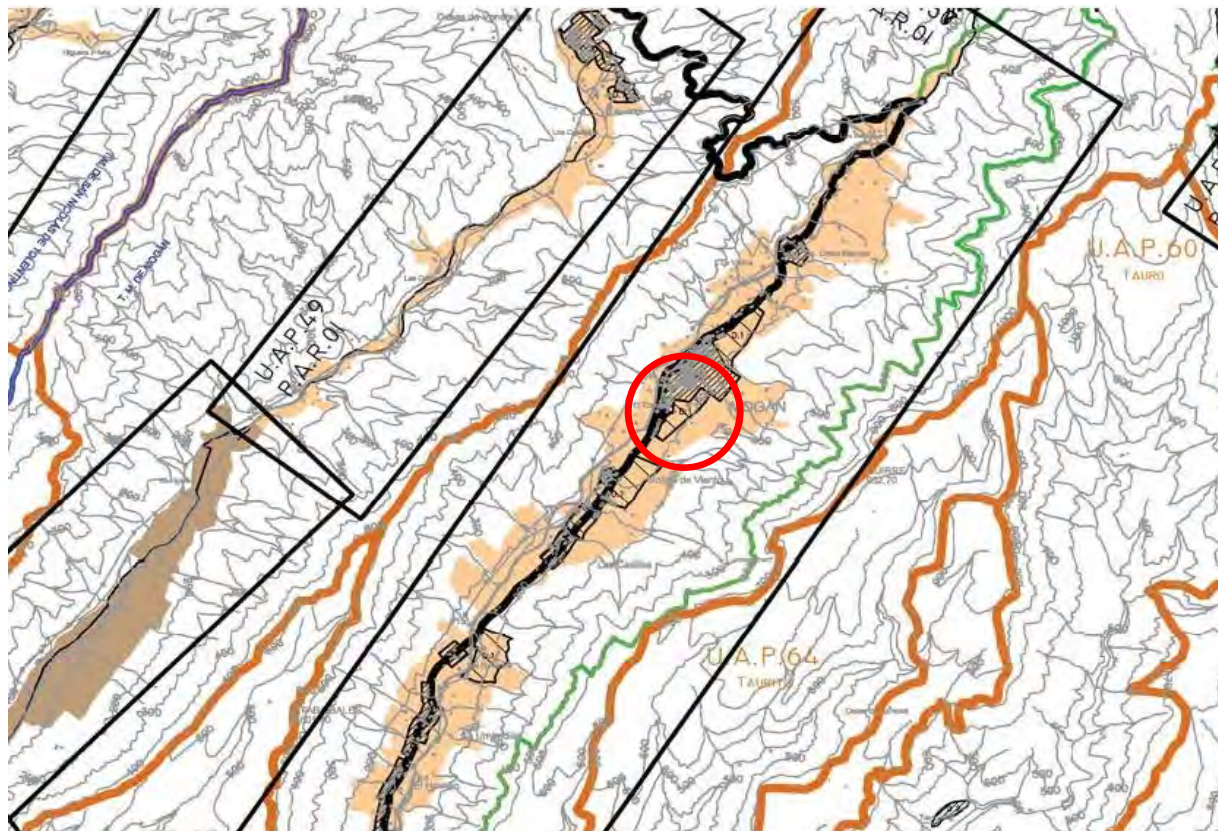

Plano 7.5. Normativo. Plan Territorial Especial de Ordenación del Paisaje de Gran Canaria, PTE-05.

Adenda Documento Ambiental Estratégico Simplificado
Modificación menor de las normas subsidiarias para el establecimiento de Las condiciones urbanísticas que vengn a posibilitar la materialización de la prolongación sur de la calle Drago de Mogán casco, hasta entronque con la avenida de la constitución T.M. MOGÁN.



Imagen ampliada correspondiente a la imagen incluida en la página 36 del documento original.



Cuencas visuales. 1 calle Avenida Constitución. 2 calle Drago.

Adenda Documento Ambiental Estratégico Simplificado
Modificación menor de las normas subsidiarias para el establecimiento de Las condiciones urbanísticas que vengán a posibilitar la materialización de la prolongación sur de la calle Drago de Mogán casco, hasta entronque con la avenida de la constitución T.M. MOGÁN.



r006754aa90a1716a6e07e43d4070906B

COPIA AUTÉNTICA que puede ser comprobada mediante el Código Seguro de Verificación en <http://oat.mogan.es:8080/ventanilla/validacionDoc/index.jsp?csv=r006754aa90a1716a6e07e43d4070906B>



Imagen ampliada correspondiente a la imagen incluida en la página 38 del documento original.



- Movimiento de tierras
- Vertido de escombros y otros residuos
- Cultivos abandonados
- Edificaciones .viviendas o cuarterías-
- Sendero

Foto aérea con dron (año 2020) donde reflejamos los usos actuales y los impactos existentes.

Adenda Documento Ambiental Estratégico Simplificado
Modificación menor de las normas subsidiarias para el establecimiento de Las condiciones urbanísticas que vengn a posibilitar la materialización de la prolongación sur de la calle Drago de Mogán casco, hasta entronque con la avenida de la constitución T.M. MOGÁN.



Imagen ampliada correspondiente a la imagen incluida en la página 39 del documento original.



- Movimiento de tierras
- Vertido de escombros y otros residuos
- Cultivos abandonados
- Edificaciones .viviendas o cuarterías-
- Sendero

Adenda Documento Ambiental Estratégico Simplificado
Modificación menor de las normas subsidiarias para el establecimiento de Las condiciones urbanísticas que vengn a posibilitar la materialización de la prolongación sur de la calle Drago de Mogán casco, hasta entronque con la avenida de la constitución T.M. MOGÁN.



Imagen ampliada correspondiente a la imagen incluida en la página 44 del documento original.

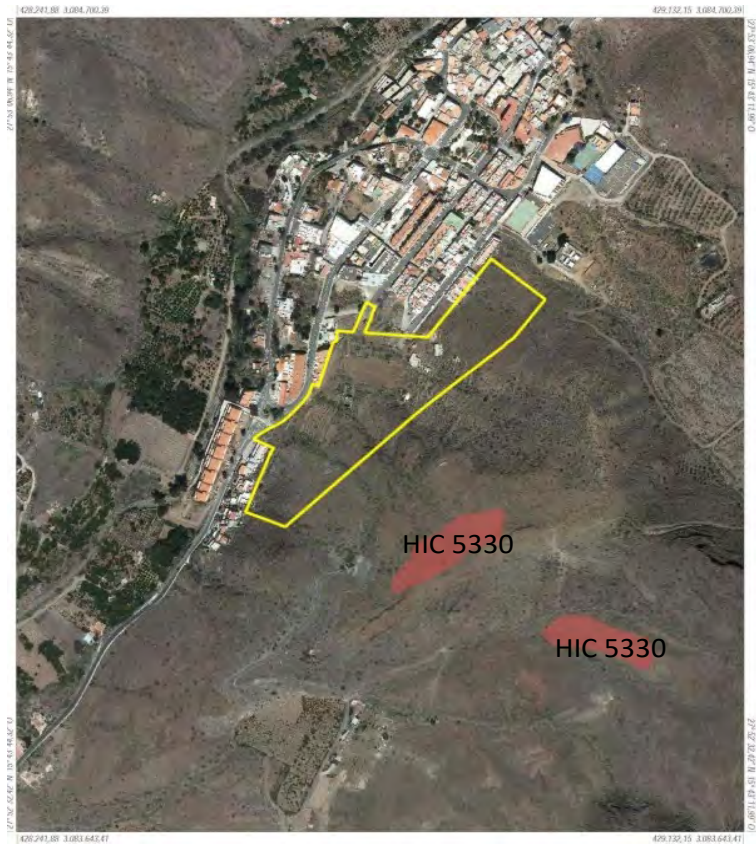

Fuente: <https://visor.grafcan.es/visorweb/>
Apartado: HIC (AÑO 2016)

Adenda Documento Ambiental Estratégico Simplificado
Modificación menor de las normas subsidiarias para el establecimiento de Las condiciones urbanísticas que vengán a posibilitar la materialización de la prolongación sur de la calle Drago de Mogán casco, hasta entronque con la avenida de la constitución T.M. MOGÁN.



Imagen 1 ampliada correspondiente a la imagen incluida en la página 45 del documento original.



Costa y aguas de Mogán

Adenda Documento Ambiental Estratégico Simplificado
Modificación menor de las normas subsidiarias para el establecimiento de Las condiciones urbanísticas que vengan a posibilitar la materialización de la prolongación sur de la calle Drago de Mogán casco, hasta entronque con la avenida de la constitución T.M. MOGÁN.



Imagen 2 ampliada correspondiente a la imagen incluida en la página 45 del documento original.



Costas y aguas de Mogán.

Adenda Documento Ambiental Estratégico Simplificado
Modificación menor de las normas subsidiarias para el establecimiento de Las condiciones urbanísticas que vengán a posibilitar la materialización de la prolongación sur de la calle Drago de Mogán casco, hasta entronque con la avenida de la constitución T.M. MOGÁN.



Imagen 3 ampliada correspondiente a la imagen incluida en la página 45 del documento original.



Red de Espacios Naturales Protegidos.

Adenda Documento Ambiental Estratégico Simplificado
Modificación menor de las normas subsidiarias para el establecimiento de Las condiciones urbanísticas que vengn a posibilitar la materialización de la prolongación sur de la calle Drago de Mogán casco, hasta entronque con la avenida de la constitución T.M. MOGÁN.



Imagen ampliada correspondiente a la imagen incluida en la página 47 del documento original.

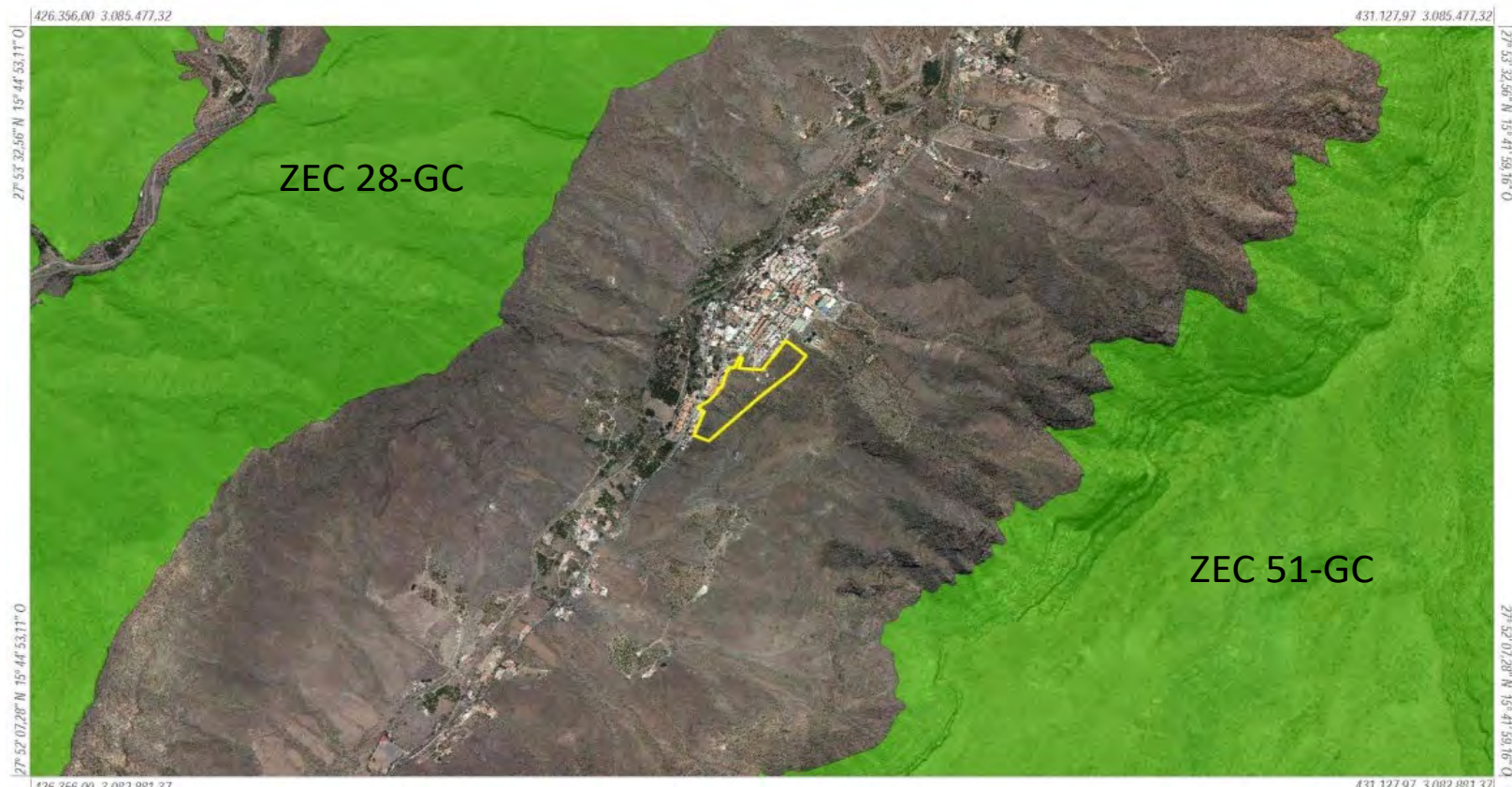

Red Natura 2000.

Adenda Documento Ambiental Estratégico Simplificado
Modificación menor de las normas subsidiarias para el establecimiento de Las condiciones urbanísticas que vengán a posibilitar la materialización de la prolongación sur de la calle Drago de Mogán casco, hasta entronque con la avenida de la constitución T.M. MOGÁN.



Imagen ampliada correspondiente a la imagen incluida en la página 48 del documento original.



Zona de Especial Protección de Avifauna (ZEPA).

Adenda Documento Ambiental Estratégico Simplificado
Modificación menor de las normas subsidiarias para el establecimiento de Las condiciones urbanísticas que vengán a posibilitar la materialización de la prolongación sur de la calle Drago de Mogán casco, hasta entronque con la avenida de la constitución T.M. MOGÁN.



Imagen ampliada correspondiente a la imagen incluida en la página 49 del documento original.

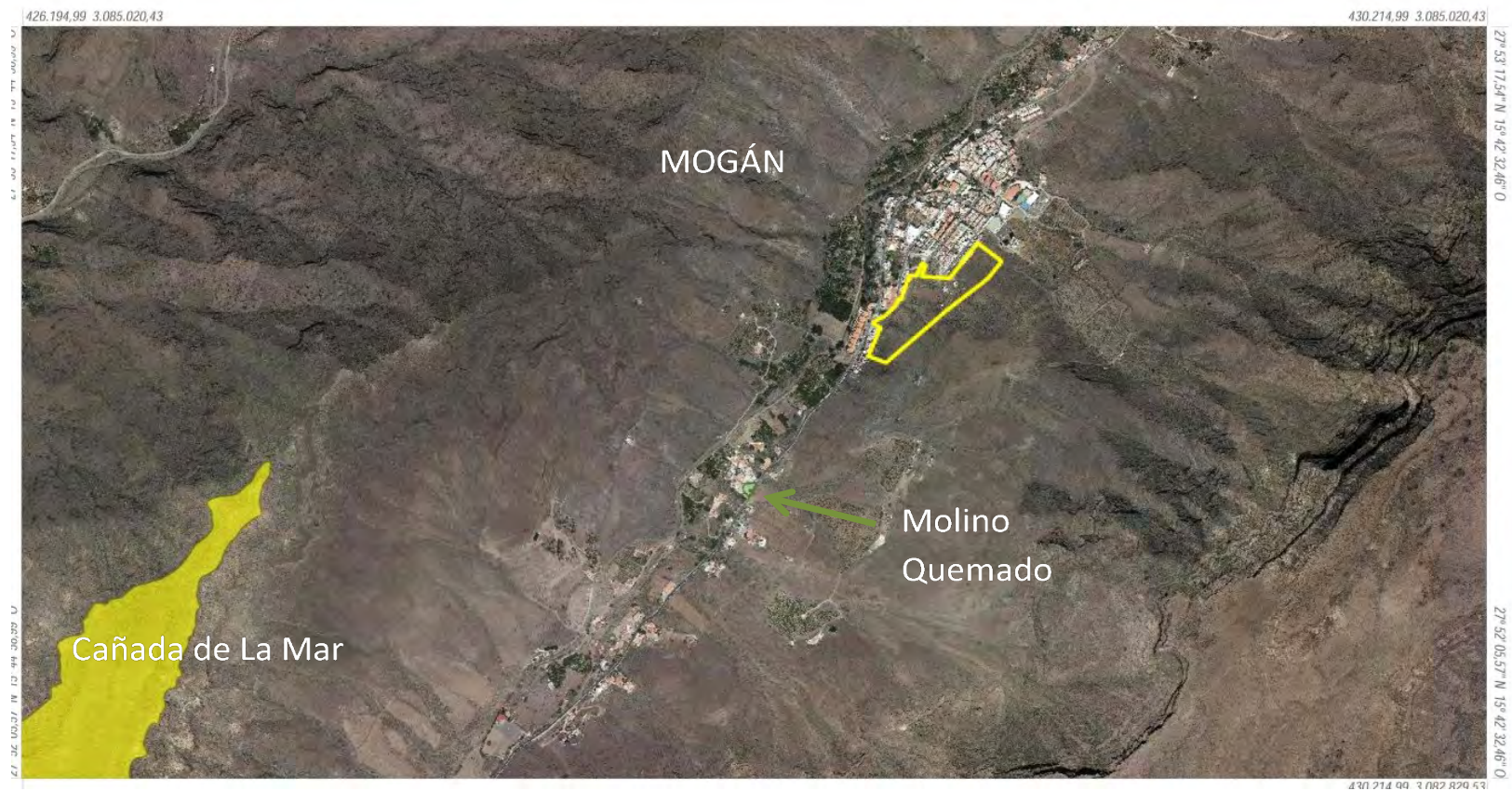

Cartografía Grafcan.

Adenda Documento Ambiental Estratégico Simplificado
Modificación menor de las normas subsidiarias para el establecimiento de Las condiciones urbanísticas que vengn a posibilitar la materialización de la prolongación sur de la calle Drago de Mogán casco, hasta entronque con la avenida de la constitución T.M. MOGÁN.



Imagen 1 ampliada correspondiente a la imagen incluida en la página 50 del documento original.

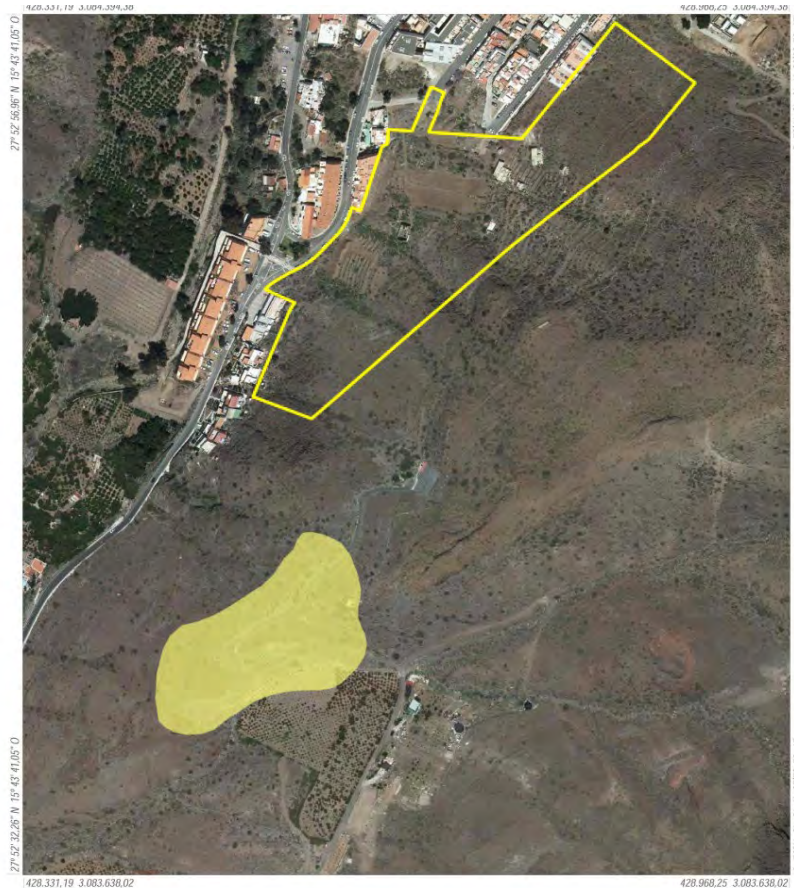

Adenda Documento Ambiental Estratégico Simplificado
Modificación menor de las normas subsidiarias para el establecimiento de Las condiciones urbanísticas que vengn a posibilitar la materialización de la prolongación sur de la calle Drago de Mogán casco, hasta entronque con la avenida de la constitución T.M. MOGÁN.



Imagen 2 ampliada correspondiente a la imagen incluida en la página 50 del documento original.



Carta Etnográfica. Cartografía Grafcan.

Adenda Documento Ambiental Estratégico Simplificado
Modificación menor de las normas subsidiarias para el establecimiento de Las condiciones urbanísticas que vengn a posibilitar la materialización de la prolongación sur de la calle Drago de Mogán casco, hasta entronque con la avenida de la constitución T.M. MOGÁN.



r006754aa90a1716a6e07e43d4070906B

COPIA AUTÉNTICA que puede ser comprobada mediante el Código Seguro de Verificación en <http://oat.mogan.es:8080/ventanilla/validacionDoc/index.jsp?csv=r006754aa90a1716a6e07e43d4070906B>



Imagen ampliada correspondiente a la imagen incluida en la página 51 del documento original.



Ortofoto ampliada. Se observa que según cartografía que se encuentra a unos 3 metros al este del límite de la zona de estudio.

Adenda Documento Ambiental Estratégico Simplificado
Modificación menor de las normas subsidiarias para el establecimiento de Las condiciones urbanísticas que vengán a posibilitar la materialización de la prolongación sur de la calle Drago de Mogán casco, hasta entronque con la avenida de la constitución T.M. MOGÁN.



Imagen ampliada correspondiente a la imagen incluida en la página 54 del documento original.



Se observa la ubicación en la carta etnográfica (circulo verde) y en un recuadro azul la ubicación real.

Adenda Documento Ambiental Estratégico Simplificado
Modificación menor de las normas subsidiarias para el establecimiento de Las condiciones urbanísticas que vengn a posibilitar la materialización de la prolongación sur de la calle Drago de Mogán casco, hasta entronque con la avenida de la constitución T.M. MOGÁN.



COPIA AUTÉNTICA que puede ser comprobada mediante el Código Seguro de Verificación en <http://oat.mogan.es:8080/ventanilla/validacionDoc/index.jsp?csv=r006754aa90a1716a6e07e43d4070906B>



Imagen ampliada correspondiente a la imagen incluida en la página 64 del documento original.



Adenda Documento Ambiental Estratégico Simplificado
Modificación menor de las normas subsidiarias para el establecimiento de Las condiciones urbanísticas que vengn a posibilitar la materialización de la prolongación sur de la calle Drago de Mogán casco, hasta entronque con la avenida de la constitución T.M. MOGÁN.



Imagen ampliada correspondiente a la imagen incluida en la página 66 del documento original.

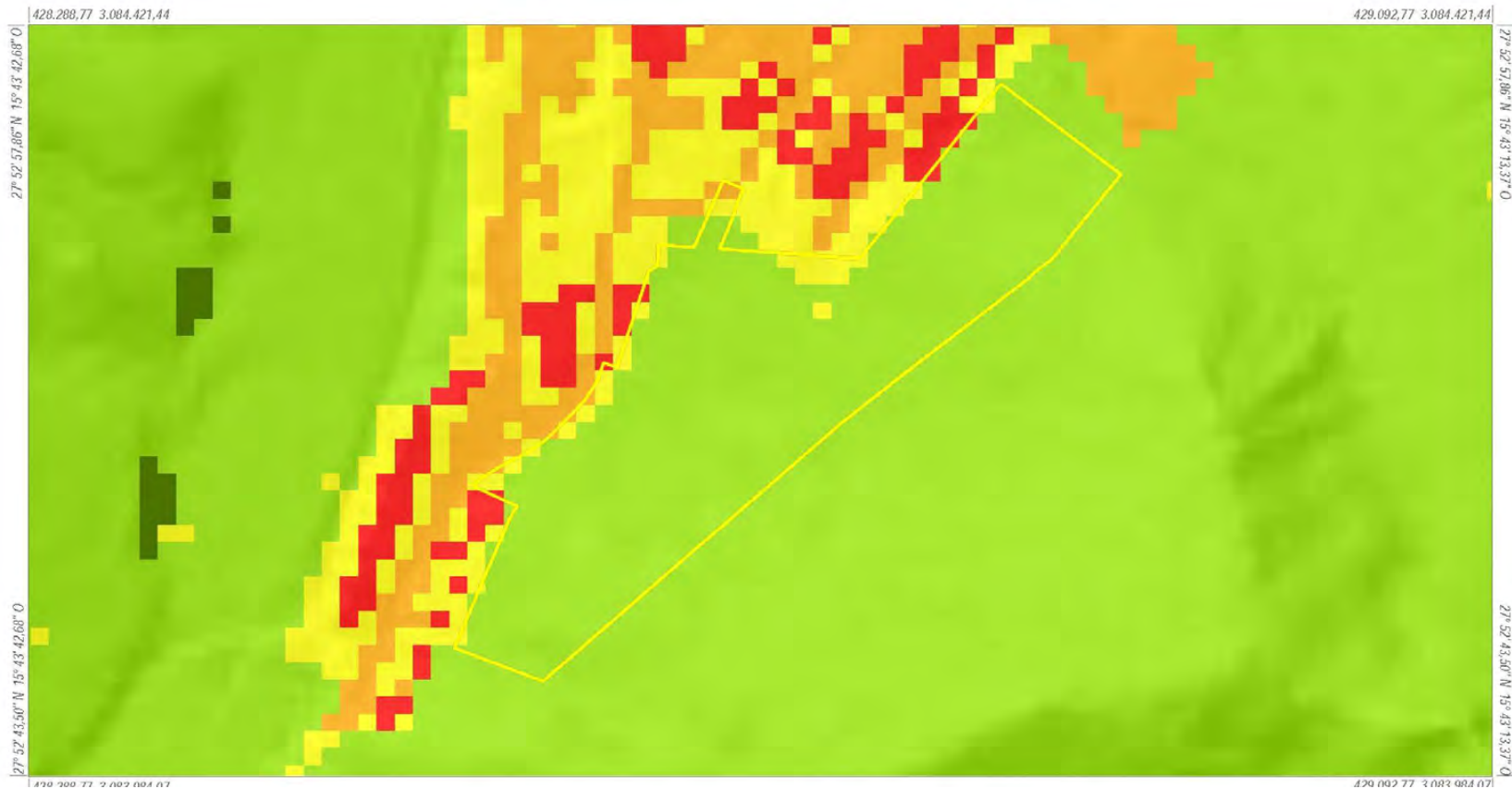

Riesgos por dinámica o movimientos de ladera.

Adenda Documento Ambiental Estratégico Simplificado

Modificación menor de las normas subsidiarias para el establecimiento de Las condiciones urbanísticas que vengn a posibilitar la materialización de la prolongación sur de la calle Drago de Mogán casco, hasta entronque con la avenida de la constitución T.M. MOGÁN.



Imagen 1 ampliada correspondiente a la imagen incluida en la página 67 del documento original.



Riesgos por inundación fluvial.

Adenda Documento Ambiental Estratégico Simplificado
Modificación menor de las normas subsidiarias para el establecimiento de Las condiciones urbanísticas que vengn a posibilitar la materialización de la prolongación sur de la calle Drago de Mogán casco, hasta entronque con la avenida de la constitución T.M. MOGÁN.



Imagen 2 ampliada correspondiente a la imagen incluida en la página 67 del documento original.



Riesgos por incendio forestal.

Adenda Documento Ambiental Estratégico Simplificado
Modificación menor de las normas subsidiarias para el establecimiento de Las condiciones urbanísticas que vengán a posibilitar la materialización de la prolongación sur de la calle Drago de Mogán casco, hasta entronque con la avenida de la constitución T.M. MOGÁN.



Imagen 1 ampliada correspondiente a la imagen incluida en la página 68 del documento original.



Riesgo volcánico.

Adenda Documento Ambiental Estratégico Simplificado

Modificación menor de las normas subsidiarias para el establecimiento de Las condiciones urbanísticas que vengn a posibilitar la materialización de la prolongación sur de la calle Drago de Mogán casco, hasta entronque con la avenida de la constitución T.M. MOGÁN.



Imagen ampliada correspondiente a la imagen incluida en la página 78 del documento original.

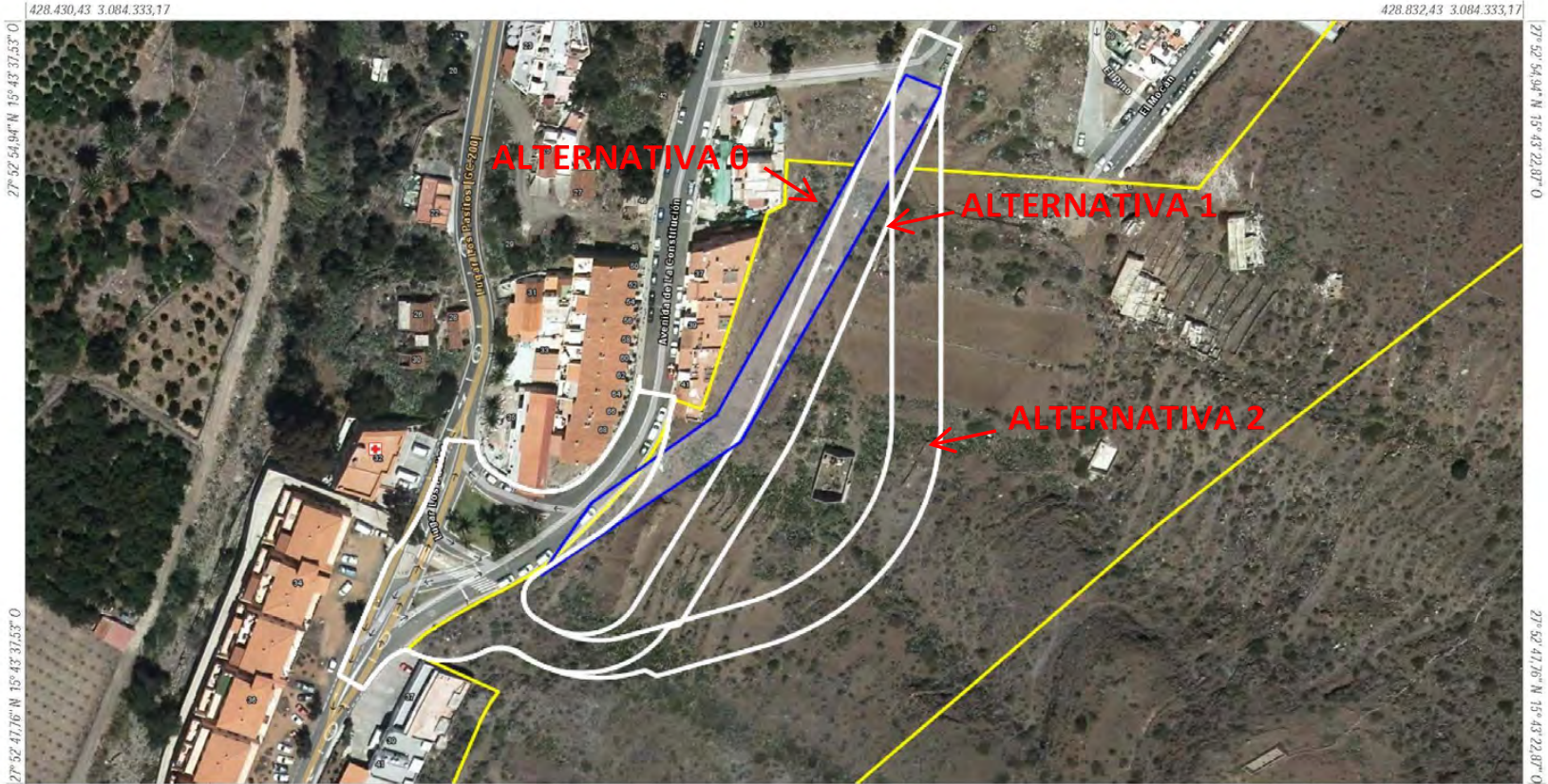

Adenda Documento Ambiental Estratégico Simplificado
Modificación menor de las normas subsidiarias para el establecimiento de Las condiciones urbanísticas que vengán a posibilitar la materialización de la prolongación sur de la calle Dragón de Mogán casco, hasta entronque con la avenida de la constitución T.M. MOGÁN.